

Custode
della
Biodiversità



LIFE
NatConnect
2030

Prendiamoci cura
della natura
insieme



LIFE
NatConnect
2030

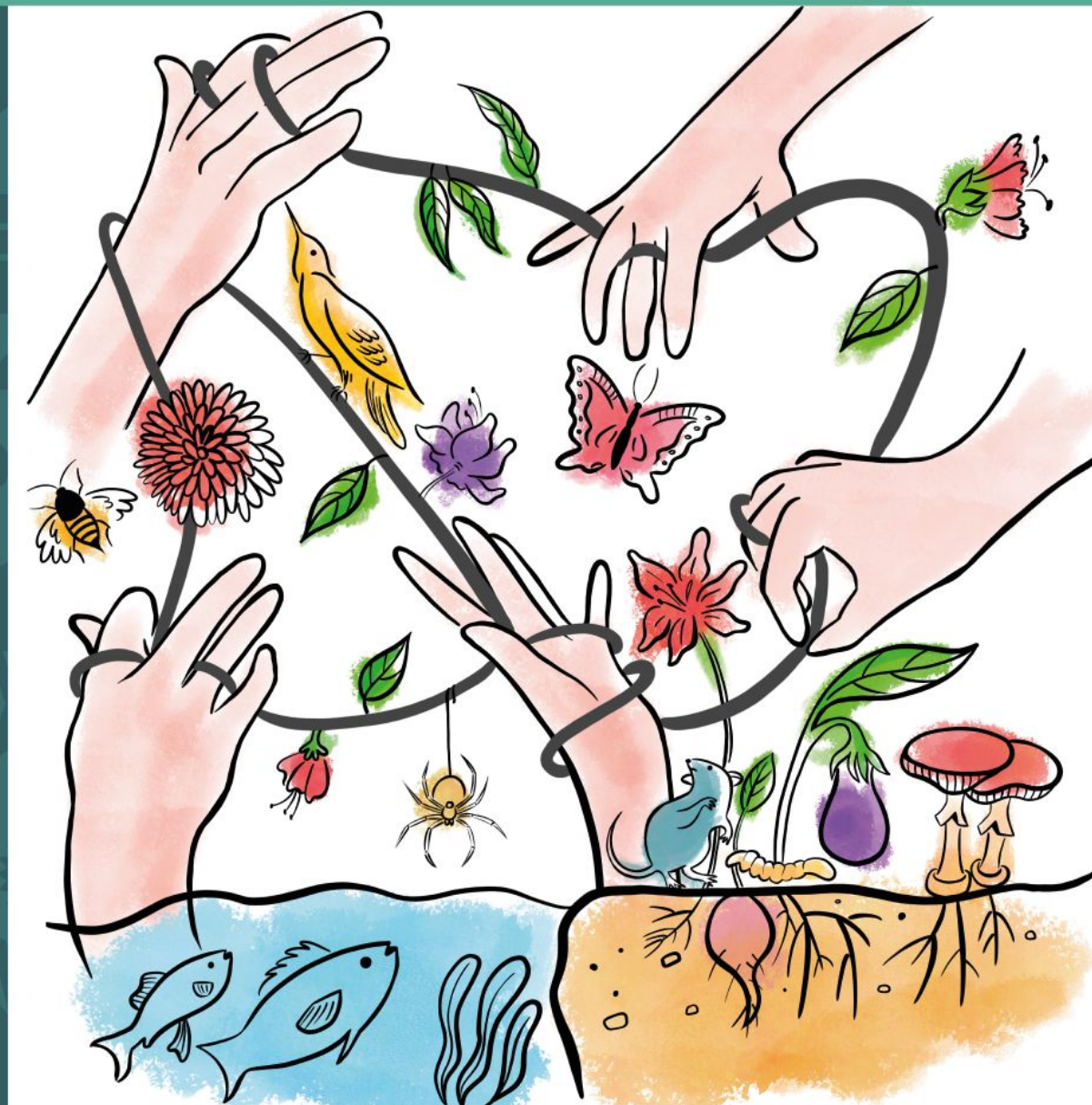

INDICAZIONI PRATICHE

Rinominarsi in Zoom con nome e cognome (così come da registrazione nel form di iscrizione).

Segnalare la propria presenza nel google form: LINK in chat

BOX CHAT per domande e informazioni. Alcune domande saranno trattate alla fine dell'incontro

L'incontro sarà registrato per motivi gestionali e saranno realizzati screenshot.

I materiali saranno condivisi al termine del ciclo di incontri.

L'attestato di partecipazione potrà essere richiesto al termine del ciclo di incontri, contestualmente alla compilazione del questionario di valutazione.

CALENDARIO CICLO INCONTRI “EDUCARE CON GLI ALBERI”

INCONTRO 1 - Il mondo secondo gli alberi: ecologia, connessioni, comunità

6 novembre | 17:00 - 18:30

INCONTRO 2 - Dalla teoria all'azione: educare con gli alberi

13 novembre | 17:00 - 18:30

INCONTRO 3 - Dalla teoria all'azione: condivisione e riflessioni finale

20 novembre | 17:00 - 18:30

ALTRE INIZIATIVE

Festival della biodiversità

14,15 e 16 maggio 2026 Bosco delle Querce - Seveso

Custode
della
Biodiversità



Dalla teoria all'azione: condivisione e riflessioni finali

Confronto, a partire dai lavori elaborati la volta precedente, sulle attività legate al mondo vegetale da realizzare con studenti e studentesse per ispirare cura, meraviglia e responsabilità ecologica e promuovere esperienze di cittadinanza ecologica e custodia del territorio.

Con Legambiente Scuola e Formazione



LAVORO DI GRUPPO - padlet

In occasione della Festa dell'Albero (21 novembre), pensiamo a delle idee per celebrare il mondo delle piante in modi nuovi: non solo con la piantumazione, ma con azioni che rafforzano il nostro legame con la natura, rendendoci Custodi di biodiversità.

Progettate una proposta educativa sul mondo delle piante che miri a informare, appassionare e attivare.

Avete 40 minuti.

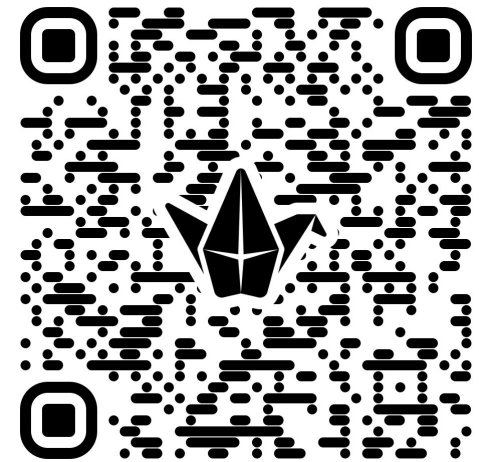

Pensa a una caratteristica di una buona attività di educazione (ambientale)



UN APPROCCIO CHE INFORMA, APPASSIONA E ATTIVA

- ❖ Il punto di partenza sono le aspettative di **chi apprende, al centro** della proposta educativa.
- ❖ Una proposta **coinvolgente e appassionante** che tenga conto e legittimi le emozioni di ragazze e ragazzi, bambine e bambini e che ne rispecchi sensibilità, bisogni ed esperienze da loro considerate importanti e significative. Stimolare alla riflessione, attraverso domande legittime. Educare alla bellezza, alla meraviglia. Il ruolo di chi apprende deve essere **attivo e consapevole**.
- ❖ Una **ricaduta sul reale**. L'importanza di contestualizzare e di far emergere le **connessioni** globale e locale, la trasversalità. Progettare e realizzare **interventi concreti** nell'ambiente che ci circonda, aprendosi al mondo **fuori dalla scuola**. Il “compito di realtà” che pone interrogativi e spinge a cercare risposta.

GLI INDICATORI DI QUALITÀ DELL'EDUCAZIONE AMBIENTALE

- ❖ **trasversalità:** un progetto di educazione ambientale deve essere multidisciplinare ed essere affrontato in modo trasversale.
- ❖ **territorialità:** è importante non confondere l'educazione ambientale con la trattazione, teorica, di grandi temi mondiali, perché risultano essere tematiche distanti dalla realtà dei discenti; l'obiettivo è costruire senso di appartenenza e cura del proprio territorio, affrontando emergenze locali.
- ❖ **concretezza:** uno dei punti di forza dell'educazione ambientale è la possibilità di lavorare su temi concreti, attraverso un'analisi dei problemi e proposte di risoluzione.
- ❖ **continuità nell'anno:** non intervento stop, ma con un tempo dedicato, anche ridotto, durante l'intero anno scolastico, o un quadrimestre, in modo che possano essere sviluppate le varie fasi del progetto.
- ❖ **apertura ad ambienti esterni alla scuola:** se quello a cui si mira è affrontare un problema concreto del territorio, la scuola ha bisogno di coinvolgere enti esterni per reperire informazioni, competenze e per formulare le proprie proposte

**Custode
della Biodiversità**



LIFE
**NatConnect
2030**

Contatti

<https://custodialifenatconnect2030.it/>

www.instagram.com/custodia_lifenatconnect2030/

Scopri di più su
custodialifenatconnect2030.it



LIFE
**NatConnect
2030**



Regione
Lombardia



Regione Emilia-Romagna



REGIONE
PIEMONTE



REGIONE DEL VENETO



PROVINCIA
AUTONOMA
DI TRENTO



WWF



LEGAMBIENTE
LOMBARDIA



ADBPO

Autorità di bacino distrettuale del fiume Po



AIPo

Agenzia Interregionale per il fiume Po



Parco Delta del Po
Emilia-Romagna



ERSF
ENTE REGIONALE PER I SERVIZI
ALL'AGRICOLTURA E ALLE FORESTE



FIA
Fondazione Lombardia
per l'Ambiente



comunità
ambiente



AIPo

Sostenuto da

Fondazione
CARIPLO

