



Salviamo i prati stabili e i pascoli

Ripristiniamo la biodiversità dei foraggi, riportiamo gli animali al pascolo, ricreiamo gli habitat degli impollinatori: otterremo prodotti più buoni e più salubri

È urgente salvare i prati stabili e i pascoli

Perché?

In Europa il 16% della superficie foraggera è andato perduto: un'area pari all'intera Bulgaria.

In Italia ci sono **34 milioni di ettari di prati stabili.**

La nostra economia si basa ancora in parte sui prati stabili, ma meno rispetto al passato.

La superficie di prati stabili persa a partire dagli anni 60-70 in Italia è stata quasi del 40% e solamente dagli anni 90 abbiamo perso un'ulteriore 25%.

Il 45% dei pascoli delle Alpi italiane è andato perduto.

Slow Food si occupa
di prati stabili

Perché?



I prati stabili sono un **tema
rivoluzionario** che incrocia e intreccia
molti temi cari a Slow Food.

Temi



Biodiversità

Sono oasi di biodiversità per erbe, arbusti, insetti, uccelli e altri piccoli animali selvatici.



Salute

Il latte di animali nutriti con erba e fieni di prati stabili è ricco di vitamine e antiossidanti, soprattutto di omega-3.



Clima

Sono serbatoi di carbonio: lo trattengono nelle radici e non lo rilasciano facilmente, neppure se scoppia un incendio.

Clima

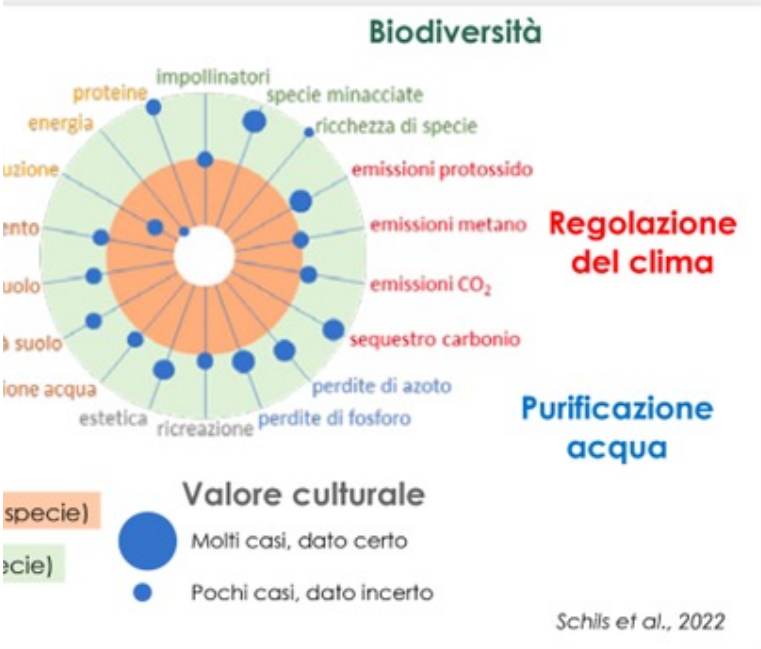

i coltivati

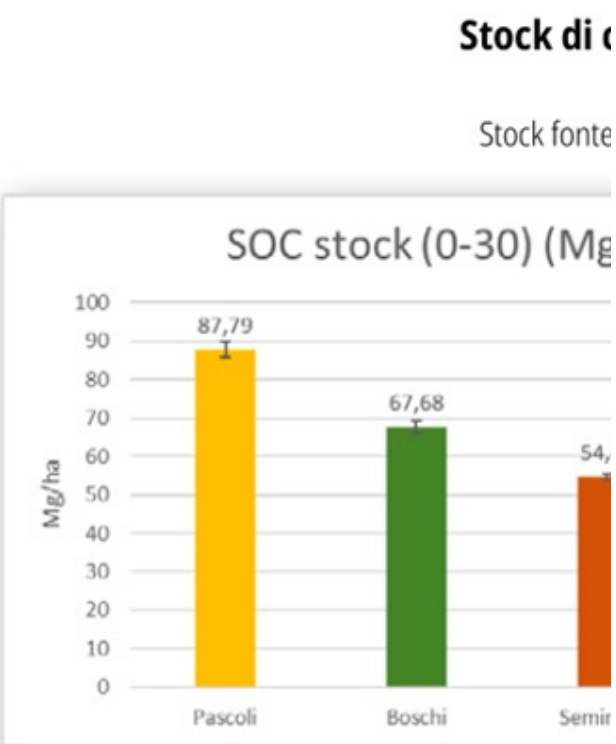

Prati stabili vs prati coltivati

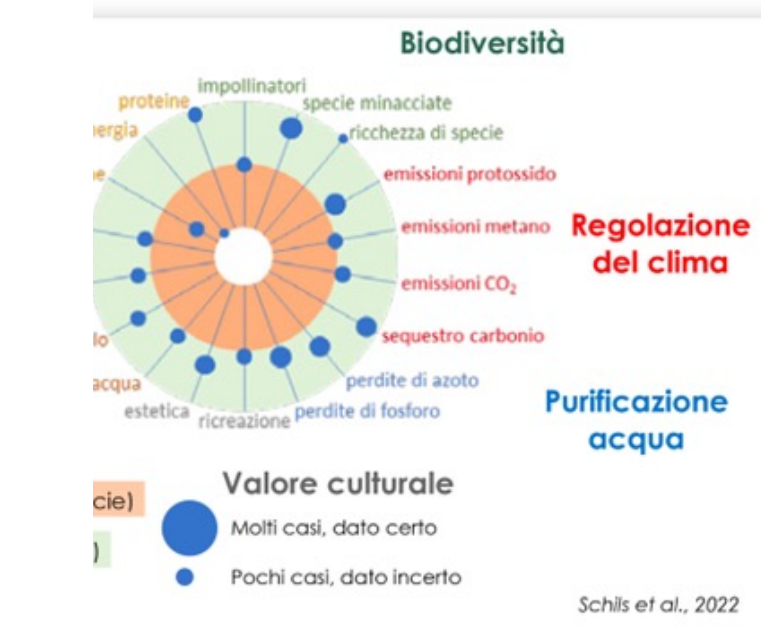

ltivati



Stock di carbonio in diverse tipologie di suolo

Stock fonte: Ravetto Enri et al. (2021)

Temi



Territorio

Un prato ben gestito è un argine per incendi, slavine e frane.



Pastorizia

I prati stabili non sono coltivati ma non sono nemmeno selvatici. Hanno bisogno di cure, quindi di animali e di pastori.



Prodotti

Dai prati stabili si possono ottenere prodotti di eccellenza legati alla manualità, al latte crudo, alle razze locali, ai pascoli, alle erbe e ai fieni.

Temi



Terre alte

Spesso definite marginali pur rappresentando l'80% del territorio nazionale. I prati stabili potrebbero essere una leva di rigenerazione importante.



Paesaggio

Non sono paesaggi selvaggi ma sono frutto della cura dell'uomo e senza perderebbero la biodiversità e la capacità di fornire servizi ecosistemici.



Benessere animale

Gli animali stanno meglio, sono più sani, vivono più a lungo se hanno a disposizione luce naturale, pascoli, prati, se sono alimentati bene.



Un progetto **importante, strategico**, di **dimensione nazionale** e che mira a coinvolgere il più possibile tutti i territori.

Si tratta di un progetto che **guarda al passato ma è ben calato nel presente** e risponde a tutte le principali emergenze di oggi.



Slow Food® **Presidio**

PRATI STABILI
E PASCOLI

PRESIDIO NAZIONALE DEI PRATI STABILI E PASCOLI

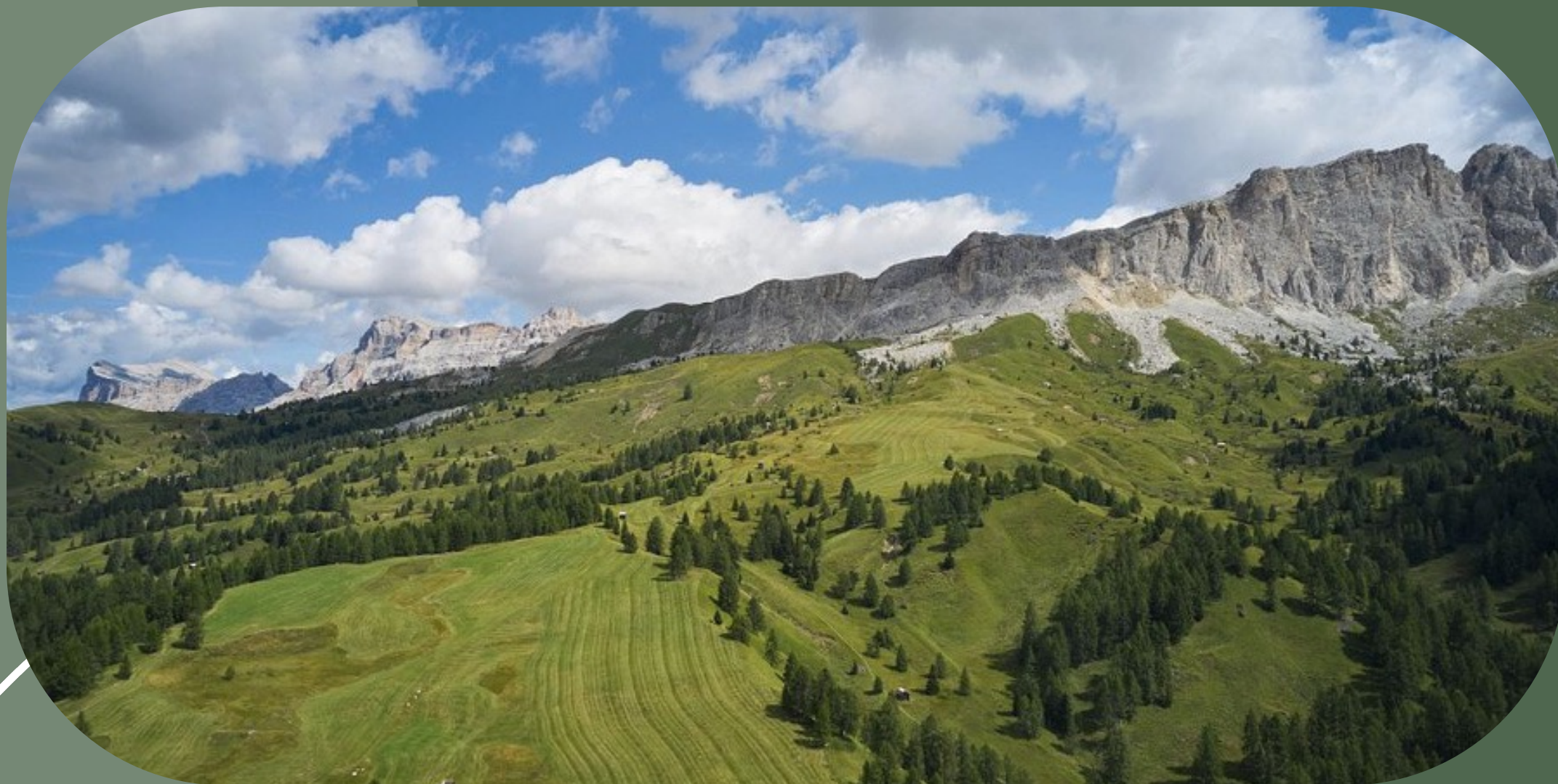

Obiettivo

Promuovere tramite un Presidio la salvaguardia e il ripristino dei prati stabili e pascoli attraverso i prodotti derivati dagli animali allevati all'interno di questi ecosistemi.

I **Presìdi Slow Food** sono comunità di produttori che si impegnano a salvaguardare razze autoctone, varietà di ortaggi e frutta, prodotti tradizionali e locali, a preservare tecniche di produzione e mestieri, a proteggere l'ambiente e a valorizzare territori e culture.

Come aderire al Presidio

 Compilazione del **questionario** di richiesta adesione

 **Visita** di Slow Food in azienda e **degustazione** dei prodotti

Per verificare il rispetto delle **linee guida del Presidio**:

Latte crudo, no fermenti selezionati, 75% di alimentazione ad erba o fieno da prato stabile/pascolo

 Sottoscrizione della **Carta di Utilizzo del marchio** del Presidio

 Realizzazione dell'**Etichetta narrante**

 **Adesione** all'Associazione Slow Food

Fanno parte del Presidio nazionale dei prati stabili e pascoli



Formaggi e latticini:

49 produttori in 15 regioni italiane



Mieli:

13 apicoltori in 6 regioni italiane

Materiali per approfondire

- [Linee Guida](#) per i produttori
- [Sezione del sito](#) con dossier e spiegazione del progetto, articoli, materiali utili
- [Documentario](#) (20 min, più trailer da 1 min), con sottotitoli in inglese
- [Video e cartoon](#)
- [Food to action](#)

Grazie

Per ulteriori informazioni
infopresidi@slowfood.it

Collaborano con Slow Food per la realizzazione del Presidio nazionale dei prati stabili e pascoli:

Sostenitori

E A T A L Y



Ricola

Partner scientifici



Università
degli Studi
di Palermo



FONDAZIONE
EDMUND
MACH



UNIVERSITÀ
di CAMERINO

Partner tecnici



LABORATORIO CHIMICO
CAMERA DI COMMERCIO TORINO



agricoltura
simbiotica

