



LIFE
NatConnect
2030



I piani di pascolamento nei progetti LIFE Gestire 2020 e NatConnect2030

M. Bertocchi, P. Digiovinazzo

Forum Agroecologia e Biodiversità, Milano

4 dicembre 2025

Ricordiamo che...

373.534 ha la superficie RN2000

15,65% del territorio regionale

246 siti (175 ZSC; 49 ZPS, 18 ZSC/ZPS, 4 SIC)

57 habitat – oltre 194.000 ha

209 specie interesse comunitario
(solo All II e IV DH + All I DU):
Invertebrati 22, Pesci 25, Anfibi
12, Rettili 8, Uccelli 84,
Mammiferi 32, Piante 26

56 Enti di Gestione

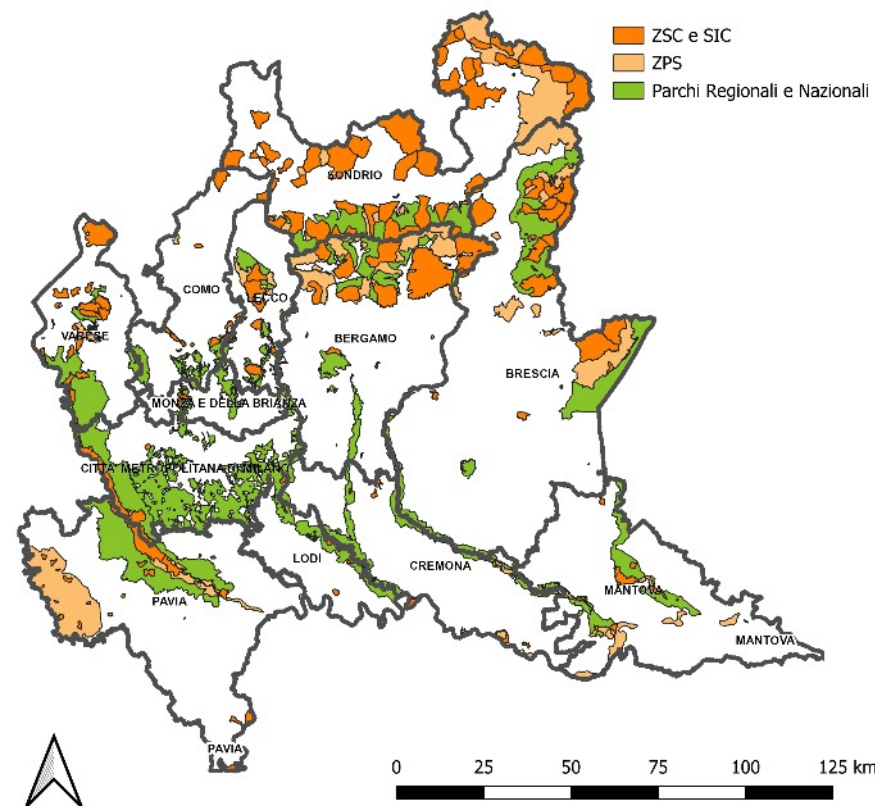

Perchè un Piano di Pascolamento... nei Siti N2000

Il Piano di pascolamento è uno strumento utile all'adozione di scelte tecniche per una gestione efficiente dell'alpeggio.

Serve a stabilire:

- un corretto carico di bestiame;
- l'appropriato metodo di turnazione;
- le pratiche agronomiche volte al miglioramento delle superfici.

nei Siti N2000

**OBIETTIVO: Conciliare
la conservazione degli
Habitat DH con il
mantenimento della
produttività**

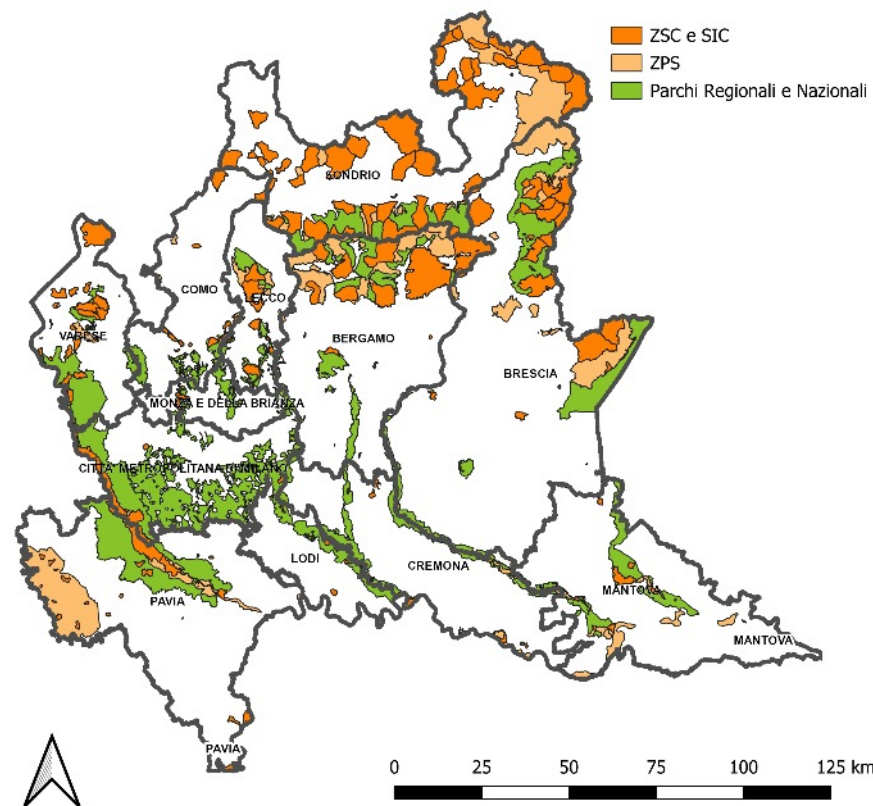

Perchè un Piano di Pascolamento... nei Siti N2000

Alcuni tra gli habitat in Direttiva Habitat 92/43 nei «pascoli» montani da tutelare

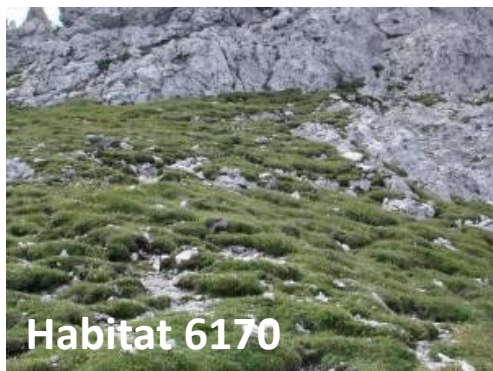

Habitat 6170



Habitat 6230



Habitat 7110



Habitat 6520



Habitat 6210

CRITICITA'

- eccessivo carico / sotto carico
- Accumulo di N
- Invasione del bosco o di arbusteti
- Assenza di sfalci periodici
- Ingresso di specie esotiche e/o invasive
- Erosione superficiale

Il progetto Life IP Gestire 2020

Il LIFE IP GESTIRE 2020 è stato un progetto sperimentale, innovativo e integrato per la conservazione della biodiversità in Lombardia, cofinanziato dalla Commissione Europea nell'ambito del Programma LIFE+ (2016-2023)

Obiettivi:

- Migliorare la **governance** per la conservazione della natura nei Siti Natura 2000
- Attuare **interventi concreti** per la conservazione di habitat, specie vegetali e specie animali
- **Monitorare** lo stato di conservazione di habitat e specie particolarmente protette
- Incrementare **le connessioni ecologiche**, per meglio collegare fra loro le aree protette

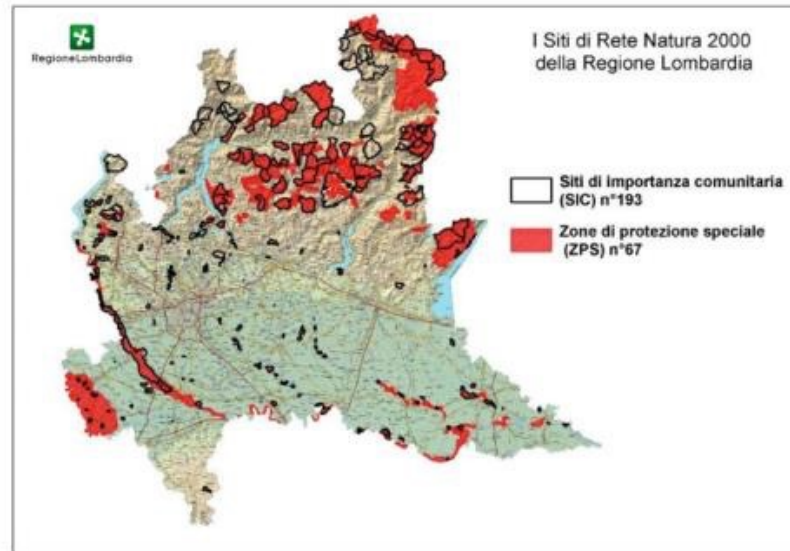

I PdP nel Life IP Gestire 2020 (azione A.17)

Scelta degli alpeggi da coinvolgere

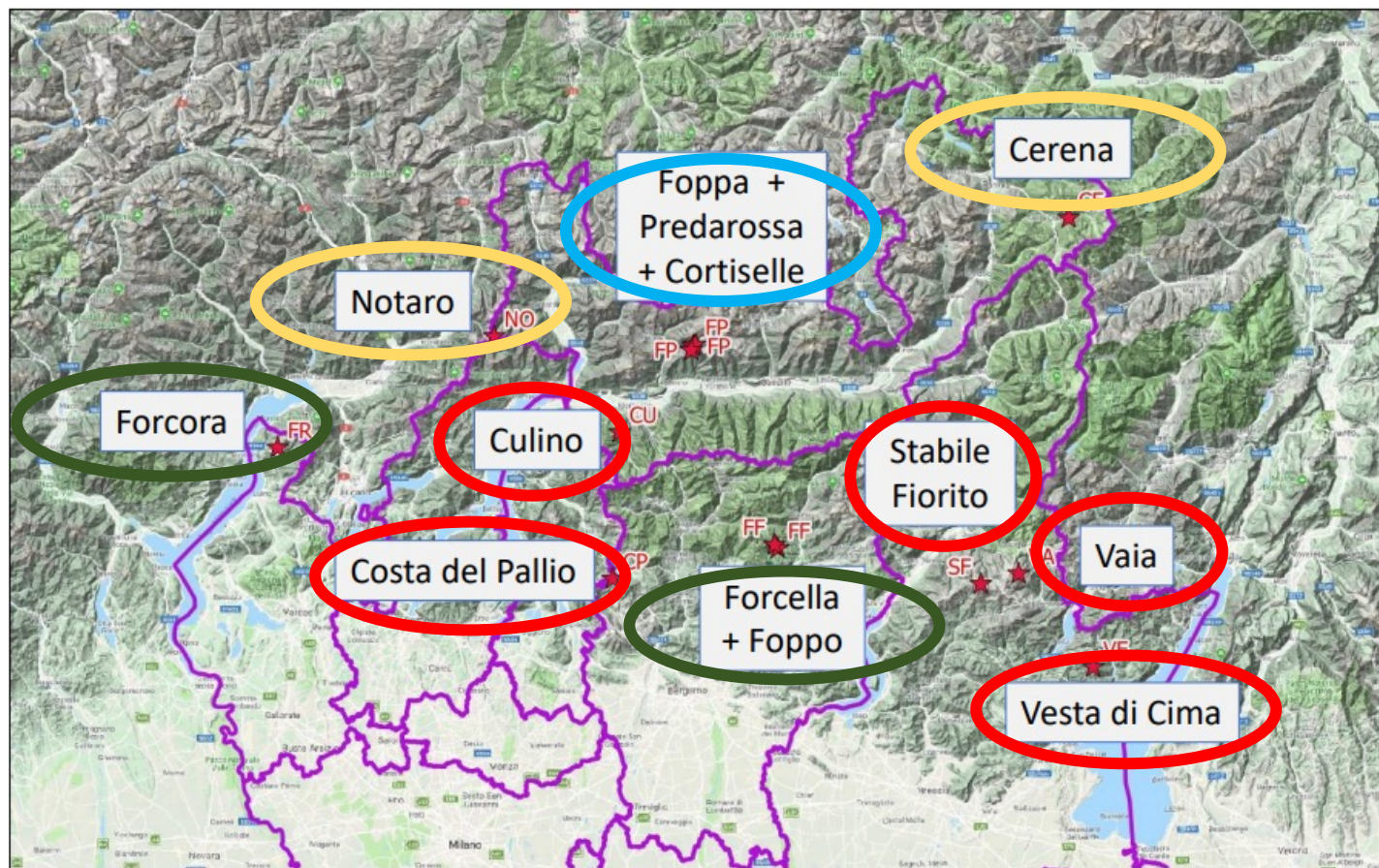

Gestione:

- REGIONALE (ERSAF)
- COMUNALE
- CONSORZIO
- PRIVATA

I PdP nel Life IP Gestire 2020 (azione A.17)

Analisi in campo delle tipologie di vegetazione (Habitat *sensu* Direttiva 92/43)

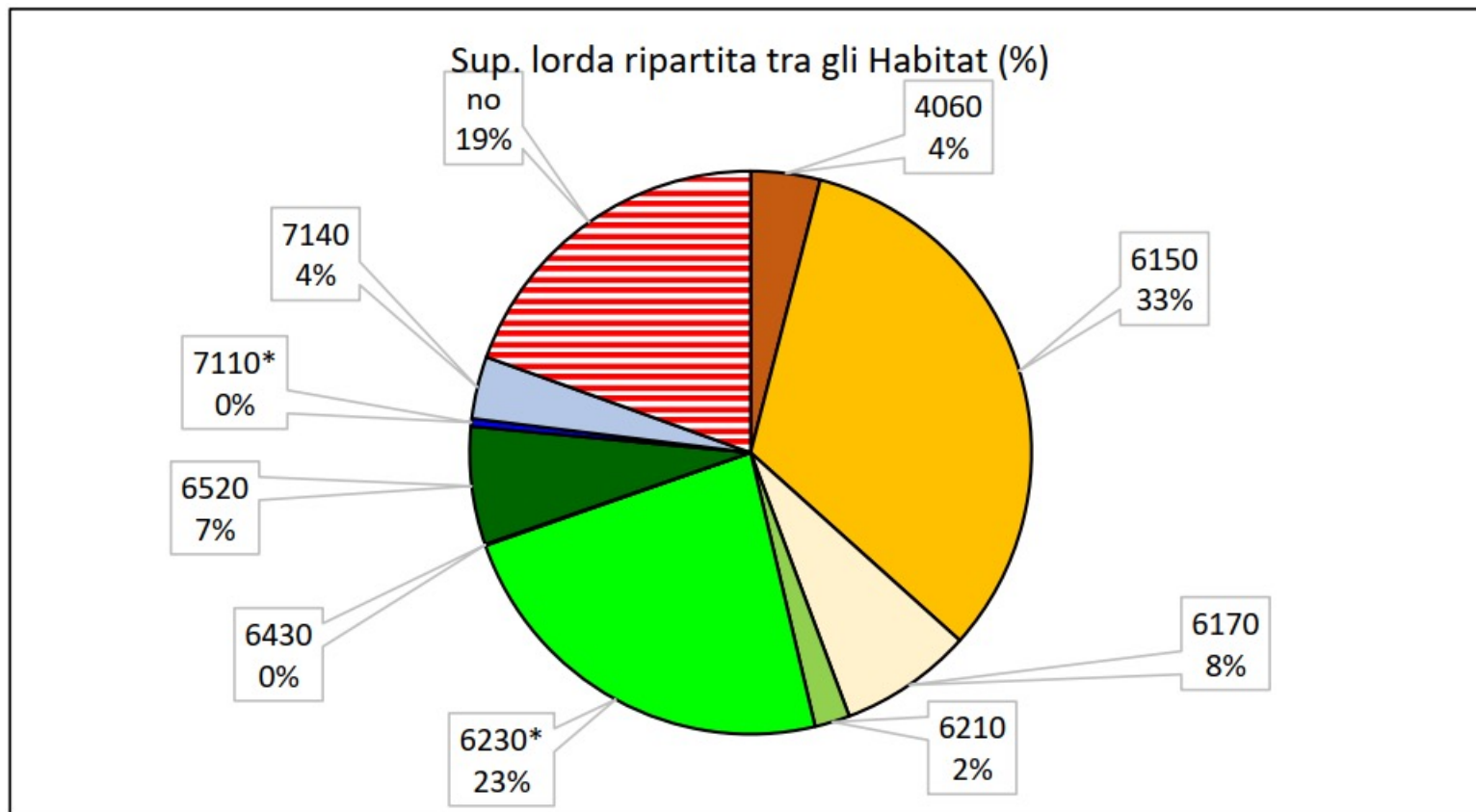

I PdP nel Life IP Gestire 2020 (azione A.17)

Analisi della gestione attuale e pregressa

- **Sopralluoghi in campo** con raccolta di informazioni su: presenza di greggi e mandrie, porzioni di pascolo utilizzate e modalità di pascolamento, effetti della gestione pregressa, modalità di gestione attuale del bestiame, dotazione di strutture e infrastrutture, criticità gestionali, interventi necessari.
- **Intervista al gestore dell'alpeggio** in merito alla gestione attuale e pregressa, alle criticità ed alle potenzialità.
- **Analisi dei Certificati di origine e di sanità per l'alpeggio e la transumanza degli animali** (Modello 7)
- **Fascicoli aziendali** dei titolari dell'alpeggio.



I PdP nel Life IP Gestire 2020 (azione A.17)

Valutazione delle potenzialità pastorali

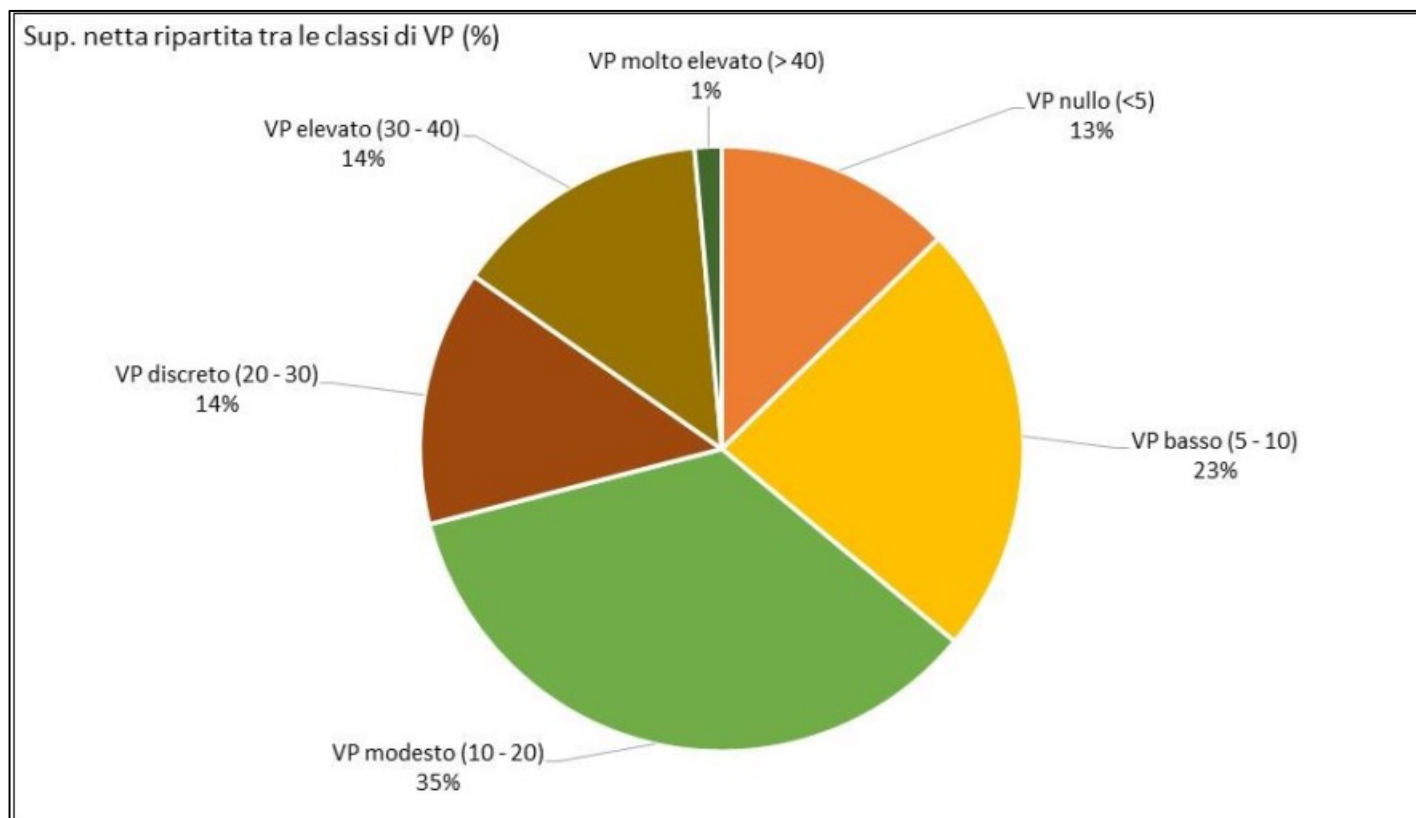

I PdP nel Life IP Gestire 2020 (azione A.17)

Individuazione proposte gestionali

| Alpe | Proposta di variazione dell'indirizzo produttivo del bestiame | Proposte di variazione della gestione dei bovini | Proposte di variazione della gestione delle capre |
|------|--|--|---|
| CE | introduzione bovini non in mungitura | pascolamento turnato | pascolamento stabbiatura |
| CP | mantenimento indirizzo attuale | mantenimento gestione attuale | - |
| CU | mantenimento indirizzo attuale | mantenimento gestione attuale | pascolamento stabbiatura |
| FF | mantenimento indirizzo attuale | mantenimento gestione attuale | mantenimento gestione attuale |
| FP | introduzione bovini in mungitura (Preda Rossa) e capre in mungitura (Foppa Vicima) | mantenimento gestione attuale | pascolamento stabbiatura |
| FR | ripresa pascolamento bovini | pascolamento turnato | - |
| NO | mantenimento indirizzo attuale | mantenimento gestione attuale | pascolamento stabbiatura |
| SF | introduzione bovini non in mungitura | pascolamento turnato | mantenimento gestione attuale |
| VA | introduzione capre in mungitura | mantenimento gestione attuale | pascolamento stabbiatura |
| VE | mantenimento indirizzo attuale | - | mantenimento gestione attuale |

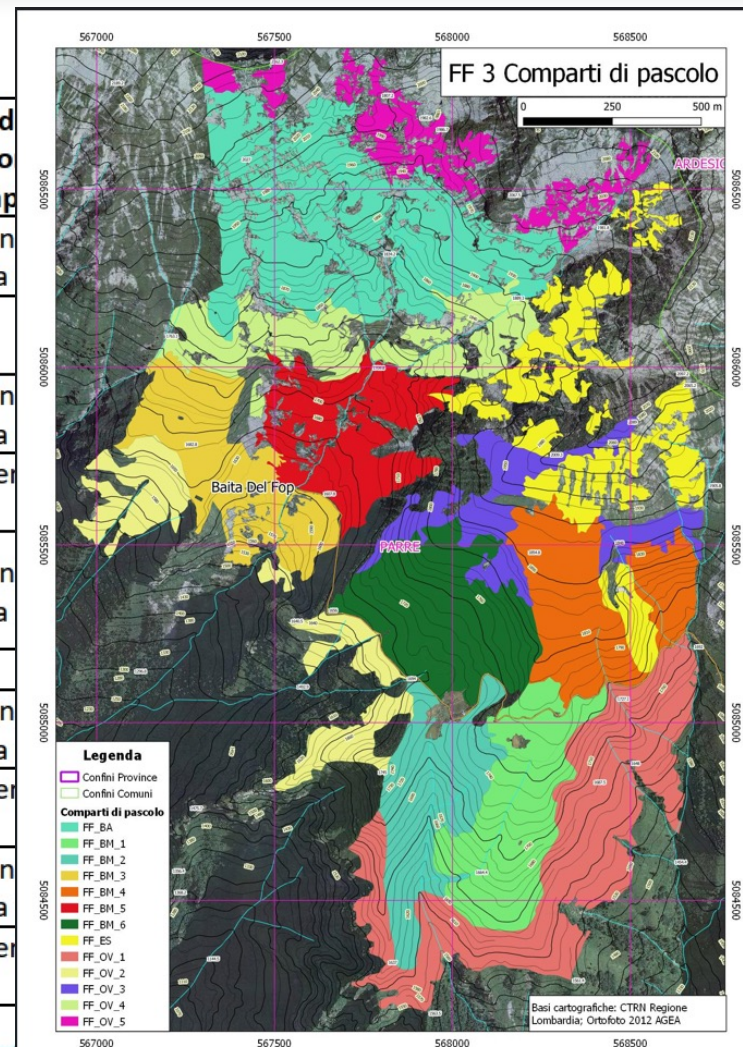

Forum Agroecologia e Biodiversità

Milano,
4 dicembre 2025



I PdP nel Life IP Gestire 2020 (azione C.9)

Applicazione dei PdP

ALPEGGI REGIONALI

1. Condivisione dei Piani di Pascolamento con gli uffici locali e gli enti gestori
2. Inserimento dei Piani di Pascolamento nei capitolati di gara
3. Vigilanza del rispetto secondo i meccanismi di «Premialità e Penalità» previsti dal bando

ALPEGGI NON REGIONALI

1. Condivisione dei Piani di Pascolamento con gli enti gestori, i concessionari ed i proprietari
2. Acquisizione delle prese d'atto e, quando possibile, inserimento dei Piani di Pascolamento nei capitolati di gara
3. Vigilanza ?



I PdP nel Life IP Gestire 2020 (azione C.9)

ALPEGGI REGIONALI

| Culino | Costa del Palio | Vaia | Vesta di Cima | Stabil Fiorito |
|---|---|--|--|---|
| Carico ottimale confermato | Carico ottimale confermato | Carico ottimale confermato o lieve aumento | Lieve aumento del carico ottimale | Lieve riduzione del carico |
| Interventi per la conservazione / contenimento di arbusti e felci: pascolamento con trasferimento di fertilità e sfalci su circa il 15% della superficie | Interventi per la conservazione / contenimento di arbusti e felci: pascolamento con trasferimento di fertilità e sfalci su circa il 30% della superficie | Interventi per la conservazione / contenimento di arbusti e felci: pascolamento con trasferimento di fertilità e sfalci su piccole porzioni di superficie | Allestimento recinti con carichi istantanei elevati per il contenimento di arbusti o infestanti per la conservazione o il miglioramento degli Habitat | Interventi per la conservazione / contenimento di arbusti e felci: pascolamento con trasferimento di fertilità e sfalci su circa il 10% della superficie |
| Habitat 7140 (torbiere): pascolamento vietato (ammessa abbeverata e transito occasionale), recinzioni (vedi PSR M12). Durante il periodo di pascolamento delle aree limitrofe: recinzioni mobili elettrificate | Habitat 4060 (lande alpine) e 6230 (nardeto): pascolamento turnato evitando eccessivi carichi periodici alternati ad altrettanto lunghi periodi senza carico | Habitat 7110 e 7140 (torbiere): pascolamento vietato (ammessa abbeverata e transito occasionale), recinzioni (vedi PSR M12). Durante il periodo di pascolamento delle aree limitrofe: recinzioni mobili elettrificate | Variazione del periodo di utilizzo di porzioni di pascolo rispetto alla fenologia ottimale per Habitat e specie | Habitat 7110 e 7140 (torbiere): pascolamento vietato (ammessa l'abbeverata e il transito occasionale), recinzioni (vedi PSR M12). Durante il periodo di pascolamento delle aree limitrofe: recinzioni mobili elettrificate |

I PdP nel Life IP Gestire 2020 - conclusioni

Nella attuale programmazione **2023-2027** non ci sono strumenti finanziari a supporto della redazione dei Piani di Pascolamento, tuttavia grazie al progetto **NatConnect2030**

 proseguiremo nella redazione di **10 nuovi piani di pascolamento**

 procederemo alla loro **diffusione/divulgazione**, in modo che anche i privati o altre istituzioni pubbliche possano seguire l'esempio

NOVITA'



IL LIFE NATCONNECT2030



LIFE22-IPN-IT-LIFE NatConnect2030

Progetto Strategico per la Natura (SNAP)

Sostengono gli obiettivi UE in materia di Natura e di Biodiversità

Coinvolge il bacino padano

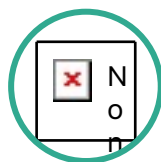

- Rete Natura 2000
- Rete ecologica
- Reticolo idrografico competenza AIPo
- Laghi principali e corsi d'acqua

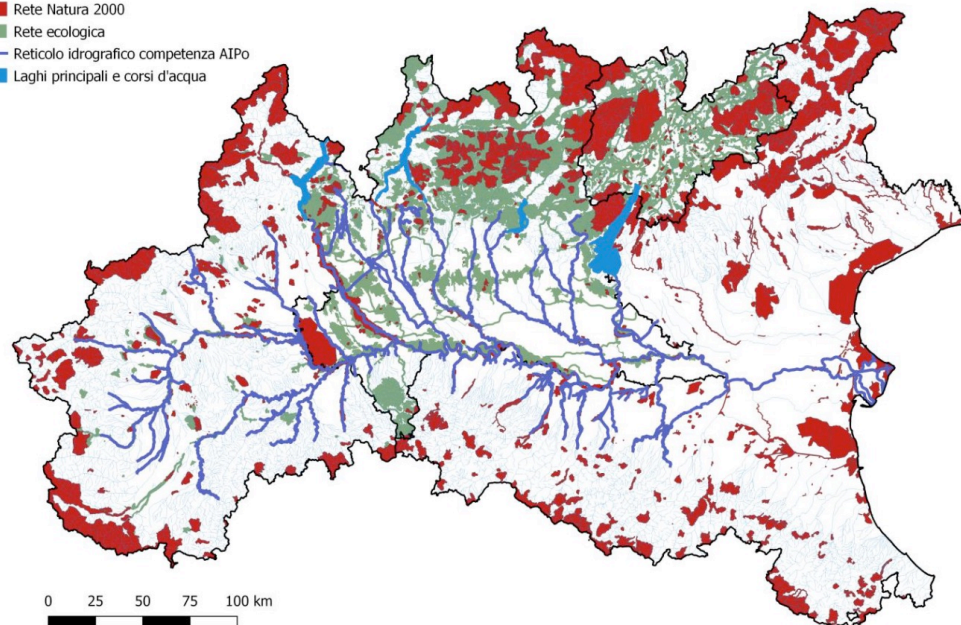

Forum Agroecologia e Biodiversità

Milano,

4 dicembre 2025



IL LIFE NATCONNECT2030



843 siti Natura2000
100.000 Kmq

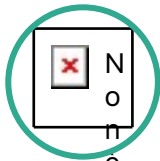

obiettivi di conservazione della
biodiversità PAF 2021-2027
nei **Siti Natura 2000 (ZSC
ZPS)**

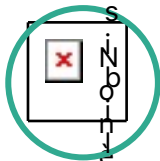

46M Cofinanz. UE, partner, Fond.
+ Cariplo
540M Fondi complementari

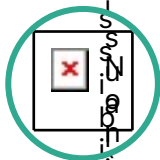

2024-2032



Task 4.3

Sulla base degli insegnamenti
appresi con il progetto LIFE IP
Gestire 2020, saranno sviluppati
altri **10 piani di pascolo** in
Lombardia.

Data la difficoltà di far rispettare
l'adozione dei piani da parte di
proprietari terrieri pubblici e
privati diversi dalla Regione
Lombardia, si è deciso di
concentrarsi sui **pascoli di
proprietà regionale affittati a
pastori privati.**

www.naturachevale.it

mattia.bertocchi@ersaf.lombardia.it

patrizia.digiovinazzo@ersaf.lombardia.it

Grazie per l'attenzione

Forum Agroecologia e Biodiversità

Milano,

4 dicembre 2025

